Médiathèque Côte-d'Or - Recherche Transgression

Titre : L' imagier pas si sage...
Auteur : Marnier, Richard (1972-....)
Editeur : Frimousse
Date édition : 2024
Support : Livre

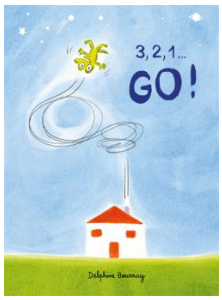

Titre : 3, 2, 1... Go !
Auteur : Bournay, Delphine (1974-....)
Editeur : l'Ecole des loisirs
Date édition : DL 2023
Support : Livre

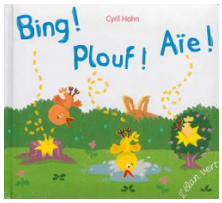

Titre : Bing ! Plouf ! Aïe !
Auteur : Hahn, Cyril (1965-....)
Editeur : l'Elan vert
Date édition : DL 2015
Collections : Roudoudou
Support : Livre

Titre : Alors je m'en vais
Auteur : Seron, Eléonore
Editeur : Pastel
Date édition : DL 2012
Support : Livre

Titre : Trois chatons dans la nuit
Auteur : Poussier, Audrey (1978-....)
Editeur : L'École des loisirs
Date édition : DL 2023
Support : Livre

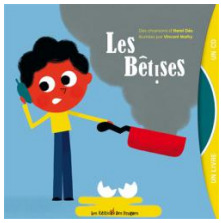

Titre : Les bêtises
Auteur : Dès, Henri (1940-....)
Editeur : Les Éd. des Braques
Date édition : cop. 2016
Support : Livre

---

mediatheque-cote-d-or-recherche-transgression

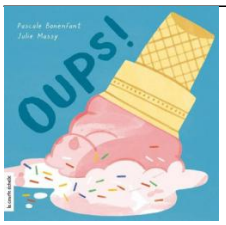

Titre : Oups !
Auteur : Massy, Julie
Editeur : La courte échelle
Date édition : 2021
Support : Livre

Titre : Mes petites bêtises
Auteur : Remise, Alexandra
Editeur : Marcel et Joachim
Date édition : 2021
Support : Livre

Titre : Brune et Rose, absolument insupportables !
Auteur : Beccaria, Marie-Josèphe (1933-....)
Editeur : les Arènes
Date édition : DL 2017
Support : Livre

Titre : Les petites bêtises de Pénélope
Auteur : Hallensleben, Anne (1970-....)
Editeur : Gallimard jeunesse
Date édition : DL 2016
Collections : Pénélope tête en l'air
Support : Livre