ADO-ZONE

Applications numériques

Depuis la page d'accueil Internet (en ouvrant le navigateur Safari) de la tablette : SYMBALOO répertorie des sélections de sites Internet par thématiques. En haut à droite : sélection de sites Internet de démonstration et de solutions pour les jeux listés ci-dessous

- **FILTRES ET TRANSFORMATIONS**

Graffiti me !

Voice plus

Incredibox

- **DEFIS !**

Rider

Time lines

Fight list

Survie extrême

Quiz science

Lost in harmony

- **ACTUALITÉ**

ZoomZoom Okapi

Give me 5

1 jour 1 actu

Cultureo

- **ENIGMES & CASSES-TETES**

Red

Faraway

Vandals

The normal lost phone

Samorost III

The Room : Old Sins

Monument Valley 1 & 2

Framed

Agent A

Gorogoa

- **JEUX DE PLATE-FORME**

Rayman adventures

Stranger thing

Limbo

Badland

Alto's Adventure

- **CHERCHE ET TROUVE !**

June's journer

Hidden Folks

- **HISTOIRES INTERACTIVES**

Florence

Ici tout va bien

Late Shift

Enterre-moi mon amour = Emma

Life line

- **FILTRES ET TRANSFORMATIONS**

Graffiti me ! (éditeur Bluebear technologies)
Transforme ta photo en un véritable graff avec cette application. Tu peux changer les thèmes et ajouter un texte. Enregistrer ta création et la partager sur les réseaux sociaux !
Disponible sur AppStore (Gratuit)

Voice plus
Enregistre ta voix et applique des effets amusants : robot, Dark Vador, voix sous l'eau, et bien d'autres...
Disponible sur AppStore (Gratuit)

Incredibox (éditeur So Far So Good)

Application musicale qui te permet de composer de la musique en manipulant une bande de beatboxers délirants. Choisis ton style musical parmi 6 ambiances impressionnantes et commence à créer, enregistrer et partager ton mix.
7 énergumènes torses nus et l'œil un peu blasé sont alignés sur l'écran. Ils forment un groupe à animer selon tes envies. Dans la bande inférieure de l'écran sont répartis toutes sortes d'accessoires : chapeaux, casquettes, casques, lunettes teintées, tuba… Ceux-ci sont classés selon 4 groupes de couleur. C'est en faisant glisser ces accessoires sur les garçons que ceux-ci s'animent et produisent des sons du type beatbox. L'un va se mettre à siffler, l'autre va émettre un son rythmé, un autre encore va chanter… l'ensemble produisant un morceau rythmé et harmonieux.
Trouve les bons enchaînements de sons pour débloquer des refrains animés qui viendront booster ton mix. Une fois que ta composition sonne bien, enregistre-la et partage-la pour obtenir un max de votes. Si tu en obtiens suffisamment, ton mix apparaîtra dans le Top 50 d'Incredibox. Prêt à nous montrer ce que tu sais faire ?
Disponible sur AppStore et Google Play (4,49 €)

- **DEFIS !**

Rider (éditeur Ketchapp arcade)
Effectue des figures acrobatiques extraordinaires dans le monde infini de Rider avec 100 défis, 32 niveaux et 10 thèmes différents ! Enfourche ta moto et réalise des flips époustouflants ! Un univers graphique simple mais très élégant et des parties qui ne durent pas longtemps, vraiment pas longtemps… Pour faire avancer ton bolide, il faut laisser un doigt appuyé sur l'écran. Un tap sur le même écran et tu fais un flip. Ensuite, le but est d'aller le plus loin possible en évitant les obstacles. Et, franchement, ce n'est pas du tout simple pour dominer le parcours. Petite astuce, tout est question de vitesse dans ce jeu. Il faut trouver le bon rythme et avoir de bons réflexes !

Disponible sur PlayStore et AppStore (Gratuit)

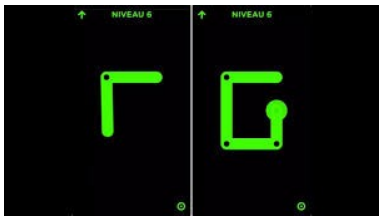

Time lines (éditeur Christophe Scholly)
Time Lines est ton nouveau défi ! Déplace ton doigt et remplie les lignes en ayant le bon timing pour venir à bout des 25 niveaux conçus avec le plus grand soin. Sois prêt à repousser les limites de ton habileté et de tes réflexes !
Disponible sur AppStore (Gratuit)

Fight list (éditeur Voodoo)
Challenge tes amis dans ce nouveau jeu de petit bac revisité et addictif ! Découvre plus de 1000 thèmes et trouve plus de réponses que tes adversaires pour remporter le match. Utilise des jokers pour un avantage compétitif et des révélations pour apprendre de tes erreurs. Garde un œil sur tes stats afin de devenir le N°1 parmi tes amis et au monde.
Disponible sur PlayStore et AppStore (Gratuit)

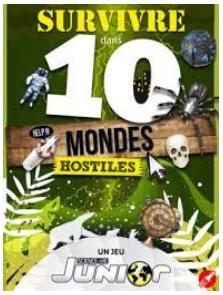

Survie extrême (éditeurs Science et vie junior et Teach on Mars)
Relèves dès aujourd'hui le défi et survis à 10 mondes hostiles en réagissant astucieusement aux situations auxquelles tu seras confronté. Mars, l'Amazonie, le futur, l'océan… Deviens un super héros en traversant correctement les épreuves ! Chaque bonne réponse garantira un peu plus ta survie, mais la moindre erreur peut s'avérer fatale ! Un commentaire après chaque question-réponse t'aidera à mieux comprendre les impacts de ta décision.
Disponible sur PlayStore et AppStore (Gratuit)

Quiz science (éditeurs Science et vie junior et Teach on Mars)
Sais-tu quel arbre pousse le plus vite au monde ? Dans quel film Tom Cruise déplace des écrans virtuels simplement avec les doigts ? Ce que représente une année lumière ? Quelle est l'origine des vagues géantes qu'on appelle « tsunami » ? Autant de questions pour devenir incollable grâce à Science et vie junior !

Chaque bonne réponse te fera progresser d'une étape mais chaque mauvaise réponse te fera reculer d'autant : penses-tu pouvoir amener ta fusée à son objectif ?

Invites tes amis à jouer et créez votre propre classement. Démarrez un quiz et confrontez-vous à 300 questions et réponses parmi 5 catégories : terre, vie, plantes & animaux, geek, et ciel.

Disponible sur PlayStore et AppStore (Gratuit)

Lost in harmony (éditeur Digixart entertainment)
Lost in Harmony est l'histoire de deux ados, Kaito et Aya qui sur leur skateboard vont devoir éviter des obstacles venant d'un peu partout. Mais s'évader sur son skate est aussi un moyen pour Aya de sortir de son quotidien beaucoup plus sombre. En effet, elle est atteinte du cancer. Chaque niveau passé te permet de découvrir un peu plus l'histoire au cours de petites scènes où les deux principaux protagonistes échangent des SMS depuis leur chambre respective.
Les graphismes et l'ambiance sonore sont exceptionnels avec un côté manga pop rafraichissant. Lost in Harmony est un véritable jeu musical avec la participation de compositeurs renommés, dont Wyclef Jean. Et dans certaines parties du jeu, tu vas devoir taper sur des étoiles au rythme de la musique pour engranger des points et réussir le niveau.
Disponible sur PlayStore et AppStore (Gratuit)

- **ACTUALITÉ**

ZoomZoom Okapi (éditeur Okapi, Bayard presse)
Deviner et comprendre l'actu.
Une application légère et ludique pour que les adolescents aiguisent, en s'amusant, leur regard sur les images qui inondent leurs écrans. Chaque jour, ZoomZoomOkapi propose une sélection de trois photos « mystère » à décrypter ! Une éducation aux média à l'heure où l'image fait foi auprès du public adolescent et où les « fake news » se multiplient. En jouant quotidiennement avec des photos d'actualité, les utilisateurs de l'application aiguisent leur regard et prennent du recul par rapport à l'immédiateté parfois trompeuse des images.
Disponible sur PlayStore et AppStore (Gratuit)

Give me 5 (éditeur Phosphore, Bayard presse)
Le magazine *Phosphore* lance Give Me Five, la première application d'actualités dédiée aux 14-18 ans. Pour rester informé sans stresser, sans douter et sans s'ennuyer. 5 actus à lire en 5 minutes tous les jours à 17h05. Chaque soir, à la sortie des cours, l'application propose le décryptage de cinq actualités fortes de la journée. Politique, actualité internationale, vie économique, société mais aussi culture, loisirs, sport… Derrière cette appli pleine de cinq, c'est toute l'équipe de *Phosphore* qui est mobilisée pour trier et vérifier cinq infos essentielles, celles qui vont faire parler, celles qu'il faut avoir comprises, celles qui permettent ensuite de se forger un point de vue.
Disponible sur PlayStore et AppStore (Gratuit)

1 jour, 1 actu (Milan presse)
1 jour 1 actu est une application d'infos pour les pré-ados. L'actualité y est sélectionnée et traitée par des journalistes spécialisés en presse jeunesse. Chaque jour un sujet de notre actualité est traduit et expliqué avec des mots simples dans une vidéo. Les vidéos sont réalisées à partir de questions de jeunes : la rédaction d'1jour1actu en reçoit plus de 300 chaque semaine ! Tu peux aussi retrouver ce programme tous les jours sur France 4.
Disponible sur PlayStore et AppStore (Gratuit)

Cultureo (éditeur Idriss Ben Khedija)

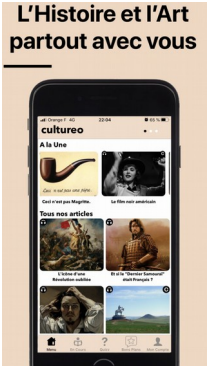

Pour booster sa culture générale et se réconcilier avec l'Art et l'Histoire. Vous ne vous souvenez plus quels artistes ont peint certains des tableaux ci-dessous ? Vous aimez l'Histoire mais n'avez pas le temps de lire comme vous le souhaiteriez ? Les conquêtes de Napoleon, la pipe de René Magritte, le penseur de Rodin, ou encore le règne de Saint Louis sont de lointains souvenirs pour vous ? Parfois douloureux ? Voici toutes ces réponses et bien d'autres, sous format écrit ou audio. Des contenus courts, accessibles et passionnants afin de s'accorder une pause culture en toutes circonstances.
Disponible sur AppStore (Gratuit)

- **ENIGMES & CASSES-TETES**

Red-Game (éditeur Bart Bonte)
Pouvez-vous rendre l'écran rouge sur 50 niveaux?
Chaque niveau a sa propre logique.
As-tu besoin d'aide ? Utilise le bouton d'ampoule qui apparaîtra au bout d'un moment en haut à droite de chaque niveau pour obtenir un indice. Il y a plusieurs astuces pour chaque niveau.
Disponible sur PlayStore et AppStore (Gratuit)

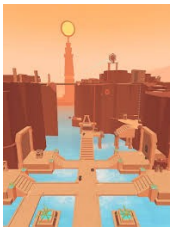

Faraway (éditeur Snapbreak games)
Explore 18 grands temples remplis d'énigmes.
Te voici en aventurier qui explore des déserts et des oasis et les ruines d'anciens temples d'une mystérieuse civilisation. Lors de ces explorations, tu croiseras plein de défis et d'énigmes mystérieuses.

Observe l'environnement, collectionne des objets, manipule des dispositifs et résous des énigmes déconcertantes pour échapper aux labyrinthes du temple.

Disponible sur PlayStore et AppStore (Gratuit)

Vandals (éditeur Cosmographik)
Vandals est un jeu d'infiltration qui te fera voyager dans les villes les plus emblématiques du street art. Dans ce jeu au tour par tour, l'objectif est d'échapper à la surveillance de la police afin de peindre des murs de plus en plus difficiles d'accès. De Paris à Tokyo en passant par São Paulo, Berlin et New York, tu pourras ainsi marcher sur les traces des plus grands street artists comme Blek Le Rat ou Keith Haring. Vandals te permettra de bomber ton pseudo sur les murs de New York comme Lady Pink, de dessiner des personnages enfantins à la manière de Keith Haring ou encore de t'inspirer des poèmes de Miss.Tic pour écrire les tiens.

Le jeu comprend : 60 casse-têtes à résoudre ; 5 villes aux univers graphiques originaux ; 40 fiches documentaires sur l'évolution du street art depuis les années 60 ;18 trophées à débloquer.

Disponible sur PlayStore et AppStore (4,49 €)

A normal lost phone
A Normal Lost Phone est un jeu dans lequel on explore la vie intime d'une personne dont on vient de trouver le téléphone.
Le jeu prend la forme d'une enquête narrative : on est amené à fouiller les messages, photos et applications du téléphone, afin d'en apprendre plus sur la personne à qui il appartenait. À travers ce téléphone, on découvre la vie, les amis, la famille et les histoires d'amour de Sam, jusqu'à sa mystérieuse disparition le soir de ses 18 ans.
Disponible sur PlayStore et AppStore (2,99 €)

Samorost III (éditeur Amanita Design)

Une aventure légendaire. Samorost 3 est un jeu d'aventure/exploration conçu par les développeurs primés de Machinarium et Botanicula. Le joueur suit un étrange gnome de l'espace qui utilise les pouvoirs d'une flûte

magique pour voyager dans le cosmos à la recherche de ses origines mystérieuses. Ce jeu d'énigmes se déroule dans des paysages fascinants peuplés de créatures et plantes étonnantes. Samorost 3, semble tout droit sorti d'un vieux grimoire de légendes. Paysages arides nordiques, plateaux montagneux, étendues désertiques ou côtes sauvages. Visitez neuf mondes extraterrestres uniques offrant des défis et des créatures hauts en couleur, et leur lot de surprises. Le design, les effets sonores et la BO sont sublimes.
Disponible sur PlayStore et AppStore (4,99 €)

The Room : Old Sins (éditeur Fireproof Games)
La salle à penser. Après trois volets sublimes et toujours plus pertinents dans le domaine du jeu d'aventure-réflexion, la série poursuit sur sa lancée et dévoile un quatrième segment rempli d'énigmes cachées dans les méandres d'une étrange maison de poupée.
Entrez dans The Room: Old Sins et laissez-vous transporter dans un lieu mêlant exploration tactile et énigmes, au sein d'une histoire captivante. La disparition soudaine d'un ingénieur ambitieux et de sa femme issue de la haute société a suscité la poursuite d'un précieux artefact. Cette chasse a mené au grenier de leur maison et à la découverte d'une vieille maison de poupée quelque peu étrange... Explorez des lieux troublants, suivez des indices obscurs et manipulez des engins bizarres pour percer les différents mystères du Waldegrave Manor.
Disponible sur PlayStore et AppStore (5,49 €)

Monument Valley 1 & 2 (éditeur Ustwo)
Dans Monument Valley, vous manipulerez une architecture impossible et guiderez Ida, une princesse silencieuse à travers de mystérieux monuments : découvrez des chemins cachés, percez des illusions d'optique et déjouez les énigmes du Peuple des corneilles.
Disponible sur PlayStore et AppStore (3,99€

Framed (éditeur Noodlecake Studios Inc)

Framed est à la fois un jeu d'aventure prenant et une application de logique intelligente, le tout dans une bande-dessinée au graphisme soigné. Le but est de réarranger les cases de bandes-dessinées animées afin de changer l'ordre des événements et changer la fin de l'histoire. Une valise, un flingue, un homme au chapeau noir… Le ton est donné. Avec Framed, on se retrouve plongé dans l'ambiance détective / mafia de la fin des années 60, style LA Confidential… mais dans un esprit bande-dessiné. A l'écran, plusieurs cases. L'une d'entre elles s'anime soudain. Une porte s'ouvre, un homme, valise à la main, en sort précipitamment. Il doit atteindre la porte située dans une autre case. A nous de l'aider. Du doigt, nous ré-arrangeons les cases pour lui paver un chemin. Il s'élance, fonce droit vers la porte. Ouf! Sauvé. Un nouvel écran apparaît et ainsi de suite.
Disponible sur PlayStore et AppStore (3,39 €)

Agent A (édition Yak & Co)
Vous incarnez l'Agent A, votre mission (si vous l'acceptez) est d'infiltrer la base secrète de Ruby La Rouge pour appréhender ou neutraliser la cible. Découvrez un monde sophistiqué inspiré des années 60 et bourré de trucs rétrofuturistes, d'objets cachés, de gadgets et de casse-tête logiques. Mais attention... Ruby La Rouge est une espionne qui ne doit pas être pris à la légère ! Explorez un labyrinthe de casse-tête déroutants dans ce jeu décalé du chat et de la souris. Reste à savoir si vous jouez le chat... ou la souris !
Disponible sur PlayStore et AppStore (5,49 €)

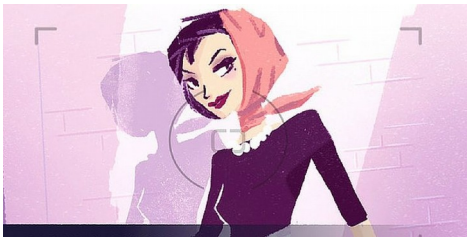

Gorogoa *(éditeur AnnaPurna interactive)*
Gorogoa est une évolution élégante du genre puzzle, accompagnée d'une histoire joliment dessinée à la main, conçue et illustrée par Jason Roberts. On joue à Gorogoa de façon totalement originale, avec des panneaux somptueusement illustrés, que le joueur peut organiser et associer au gré de son imagination afin de résoudre des énigmes. C'est superbement simple et pourtant agréablement complexe.
Disponible sur PlayStore et AppStore (5,49 €)

- **JEUX DE PLATE-FORME**

Rayman adventures

Il y a du raffut dans la forêt enchantée : les œufs ancestraux qui soutenaient l'Arbre sacré ont été volés et éparpillés aux quatre coins du monde. Embarque dans une incroyable aventure à travers des mondes légendaires pour aider Rayman et ses amis à sauver les œufs d'Incrediballs afin qu'ils donnent un deuxième souffle à l'Arbre sacré !

Disponible sur PlayStore et AppStore (Gratuit)

Stranger thing *(éditeur Bonus XP, inc)*
Stranger Things est de retour ! Retour en 1984. Rejoignez Hopper et les enfants dans une nouvelle aventure pleine d'action. Explorez Hawkins et ses environs. Redécouvrez vos lieux préférés, tels que la forêt de Mirkwood et le laboratoire d'Hawkins. Explorez des zones inédites ! Résolvez des énigmes grâce aux capacités uniques de chaque personnage. Lucas met dans le mille à tous les coups avec son lance-pierre. Nancy possède une collection complète de battes pour casser la baraque.
Disponible sur PlayStore et AppStore (Gratuit)

Inside *(éditeur Playdead)*
Dans une aventure mêlant plateforme et casse-tête, le joueur incarne un jeune garçon fuyant un monde trop autoritaire dans lequel il vaut mieux rester dans les rangs, sans transgression possible. Difficile de ne pas voir dans Inside une critique de nos sociétés actuelles, où l'esprit critique se laisse écraser par le contrôle, l'autorité et le pouvoir, selon les développeurs en tout cas. Inside reprend de nombreux éléments vus dans Limbo, avec de la résolution d'énigmes sur la base de jeux de lumières, de la plateforme, mais aussi de la stratégie à employer dans ses déplacements pour ne pas se faire voir.
Disponible sur AppStore (7,49€)

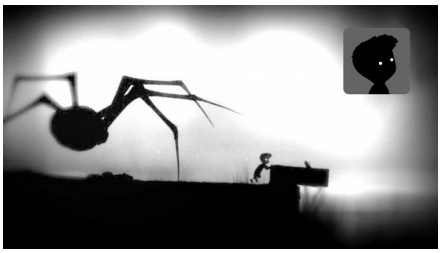

Limbo *(éditeur Playdead)*
Jeu de PC qui a été adapté en version pour tablettes et smartphones. Limbo est un curieux jeu de plateforme et de réflexion, entièrement en noir et blanc, et dégageant une ambiance poétique et fascinante. On y dirige un jeune garçon se réveillant dans une forêt on ne peut plus hostile, habitée d'étranges créatures ne rêvant que de le dévorer... Puzzles, énigmes, environnement cauchemardesque sont au programme du monde de Limbo.

Disponible sur PlayStore et AppStore (4,99€)

Badland (éditeur Frogmind)
Un jeu d'aventure-action qui se déroule dans une magnifique forêt luxuriante, remplie de drôles d'habitants, de fleurs et d'arbres. Bien que la forêt ait l'air de sortir tout droit d'un conte de fées, l'atmosphère semble vraiment très étrange... Vous contrôlez l'un des habitants de la forêt pour découvrir ce qui s'y passe. Tout au long de votre périple, vous découvrirez tout un tas de pièges et d'obstacles plus ingénieux les uns que les autres.
Disponible sur PlayStore et AppStore (0,99 €)

Alto's Adventure (éditeur Noodlecake Studios Inc)
Course poursuite d'un berger snowboarder. Ce jeu vous emmènedans lesm ontagne à la recherche de lamas échappés. Chaussé de son snowboard, Alto lep etit berger s'élence dans les grands espaces, glisse en vitesse et s'amuse dans le ciel étoilé. Un très bel univers de jeu, graphique et prenant.
Disponible sur PlayStore et AppStore (5,49 €)

- **CHERCHE ET TROUVE !**

June's journer *(éditeur Wooga)*
Dans les années 30, la sœur de June et son mari viennent d'être assassinés. June mène l'enquête! Ce jeu s'inspire un peu du jeu de Cluedo. On cherche le meurtrier, l'arme du crime… Ici, observation et concentration sont de rigueur. Pour avancer dans son enquête, June se balade dans la maison. Chaque pièce est propice à la découverte de nouveaux indice, il faut repérer une série d'objets, le plus vite possible pour gagner un maximum de points et débloquer la pièce suivante.
Disponible sur PlayStore et AppStore (Gratuit)

Hidden Folks (éditeur Adriaan de Jongh)

Jeu de l'année (2017) sur l'App Store !
Cherche des personnages cachés dans des paysages miniatures, dessinés à la main et interactifs. Ouvre des tentes, taille des buissons, claque des portes, et taquine des crocodiles !
Le bandeau des cibles te montre ce que tu dois chercher. Touche une cible pour obtenir un indice, et trouves-en assez pour débloquer la prochaine zone.
Disponible sur PlayStore et AppStore (4,49€)

- **HISTOIRES INTERACTIVES**

Late Shift (édition CtrlMovie AG)
Après avoir été contraint de commettre le vol d'une célèbre maison de vente aux enchères de Londres, Matt, un étudiant intelligent, doit prouver son innocence et sauver sa vie. Comment décidera-t-il/décideras-tu d'agir quand tout se retourne contre lui ? Dans cette course effrénée pour la victoire aux BAFTA, c'est toi qui décides. Guide le protagoniste principal à travers un labyrinthe de décisions difficiles, débloque sept fins possibles et jusqu'à quatre heures de film.

Disponible sur AppStore (Gratuit)

Florence (édition Annapurna interactive)
Florence est un récit interactif créé par le responsable conception à succès de Monument Valley, la chronique des péripéties sentimentales d'une jeune femme face au premier amour. Florence Yeoh se trouve dans une impasse. Sa vie n'est qu'une interminable routine… travailler, dormir et passer bien trop de temps sur les réseaux sociaux. Jusqu'au jour où elle rencontre Krish, un violoncelliste qui va changer sa vision du monde.

Vivez l'histoire d'amour de Florence et Krish à travers une série de vignettes sur mesure : du flirt à la querelle, de la sollicitude à la solitude. Inspiré des romans graphiques et des webcomics du quotidien, Florence est une aventure intime, vraie et personnelle.

Disponible sur PlayStore et AppStore (3,49€)

Ici tout va bien (éditeur Beingenious)
Sophie et Nicolas vivaient à Melbourne, en Australie. Après deux ans là-bas ils ont décidé de rentrer en France, non sans avoir d'abord exploré l'Océanie. *Ici tout va bien* est leur carnet de voyage dessiné. Plus que dessiné en réalité : c'est un patchwork des différentes médias que le couple avait à sa disposition. Photos, dessins incrustés, animations et courtes vidéos se mêlent astucieusement dans cette application gratuite, pour donner au lecteur l'impression de voyager avec eux.
Disponible sur PlayStore et AppStore (Gratuit)

Enterre-moi mon amour – Emma (Co-édition Arte, Plug in digital)
Enterre-moi, mon amour est un jeu d'aventure vous qui fera vivre le périple de Nour, migrante syrienne essayant d'atteindre l'Europe. Majd, son mari, est resté en Syrie et communique avec elle par messages, en la conseillant du mieux qu'il peut pour qu'elle parvienne à destination en toute sécurité. "Enterre-moi, mon amour" (Bury me my Love) est une phrase d'adieu syrienne signifiant "Prends soin de toi, ne t'avise surtout pas de mourir avant moi." Cette phrase, Majd la dit à sa femme avant qu'elle ne commence son dangereux périple vers l'Europe.

Disponible sur PlayStore et AppStore (3,49€)

Life line
Lifeline est une histoire jouable à choix multiples de survie contre toute attente, interactive et captivante se déroulant à la suite d'un atterrissage en catastrophe sur la lune d'une exoplanète. Taylor est en situation de détresse, le reste de l'équipage est mort ou a disparu, et tu es la seule personne avec qui Taylor puisse communiquer.
Une expérience unique rendue possible par les appareils modernes, et où l'histoire se déroule en temps réel. Alors que Taylor lutte pour rester en vie, des notifications t'informent de son progrès tout au long de ta journée. Réponds au fur et à mesure, ou fais le point plus tard lorsque tu es libre.

Ou bien plonge dans l'histoire à un événement antérieur, et découvre ce qui se passe si tu effectues un choix différent. Des actions anodines peuvent avoir des conséquences dramatiques. Compléte n'importe lequel des scénarios pour recommencer l'histoire et débloquer ce mode.
Lifeline est une histoire profondément immersive de survie et de persévérance, avec de nombreux dénouements possibles. Taylor compte sur toi !
Disponible sur PlayStore et AppStore (2,29€)

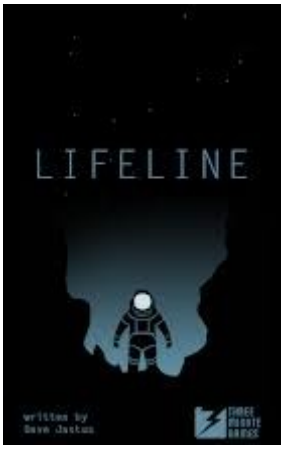

Dernière mise à jour, juillet 2020