les-interpretes-de-dracula-le-saigneur-des-carpates

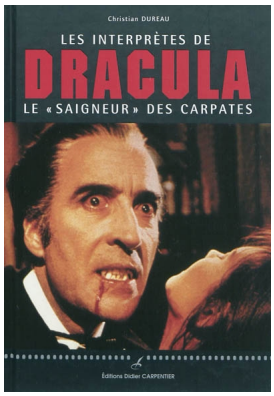

Auteur(s) : Dureau, Christian (1945-...) (Auteur)
Titre(s) : Les interprètes de Dracula, le "saigneur" des Carpates [Texte imprimé] / Christian Dureau.
Editeur(s) : Paris : D. Carpentier, DL 2011.
Collection(s) : (Stars de l'écran, ISSN 1772-5844).
Résumé : Depuis sa première apparition au cinéma au début du XXe siècle, le personnage de Dracula a été maintes fois incarné.
Notes : Filmogr. p. 98-110.
Sujet(s) : Dracula (personnage fictif) : Au cinéma Cinéma : Thèmes, motifs Acteurs de cinéma
Indice(s) : 791.43

Livre

Exemplaires

Code-barres	Support	Public	Cote	Situation	Nbre de réservations
4810410064	Livre	Adulte	D 791.43 DUR	Disponible	0
*5302600064	Livre	Adulte	D 791.43 DUR	Disponible	0