# Médiathèque Côte-d'Or - Recherche Mango

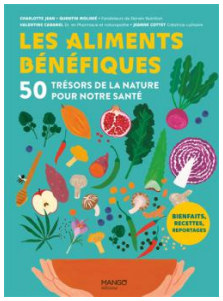


**Titre :** Les aliments bénéfiques. 50 trésors de la nature pour notre santé
**Auteur :** Molinié, Quentin
**Editeur :** Mango
**Date édition :** 2021
**Support :** Livre

---

**Titre :** Ma première année après bébé
**Auteur :** Dury, Sandrine (1971-....)
**Editeur :** Mango
**Date édition :** 2024
**Support :** Livre

---

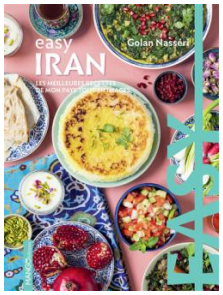


**Titre :** Iran : les meilleures recettes de mon pays tout en images
**Auteur :** Nasséri, Golan (19..-.... ; auteure de livres de cuisine)
**Editeur :** Mango
**Date édition :** DL 2023
**Support :** Livre

---

**Titre :** Le tricot circulaire : les techniques essentielles en 6 modèles
**Auteur :** Chui, Kim Christine
**Editeur :** Mango
**Date édition :** 2023
**Collections :** Premiers pas
**Support :** Livre

---

**Titre :** Cannage et rempaillage
**Auteur :** Lahalle, Charlotte
**Editeur :** Mango
**Date édition :** 2023
**Collections :** Art et techniques
**Support :** Livre

---

**Titre :** Adorable pique-nique
**Auteur :** Clesse, Marie
**Editeur :** Mango

# mediatheque-cote-d-or-recherche-mango

**Date édition :** 2023
**Collections :** Atelier crochet
**Support :** Livre

---

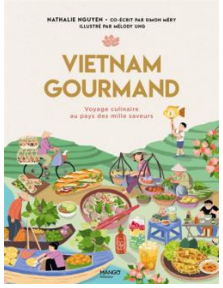


**Titre :** Vietnam gourmand : voyage culinaire au pays des mille saveurs
**Auteur :** Nguyen, Nathalie (1988-....)
**Editeur :** Mango
**Date édition :** 2023
**Support :** Livre

---

**Titre :** Le grand livre du yoga en famille : Tous les bienfaits santé
**Auteur :** Vinay, Shobana R.
**Editeur :** Mango
**Date édition :** DL 2023
**Support :** Livre

---

**Titre :** Streetwear : Hoodie, tee-shirt, jogging.... 10 modèles unisexes
**Auteur :** Brisac, Jessica
**Editeur :** Mango
**Date édition :** 2023
**Support :** Livre

---

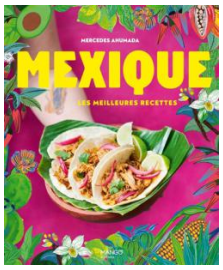


**Titre :** Mexique, les meilleures recettes
**Auteur :** Ahumada, Mercedes
**Editeur :** Mango
**Date édition :** 2023
**Support :** Livre

---