# Médiathèque Côte-d'Or - Recherche La Joie de lire

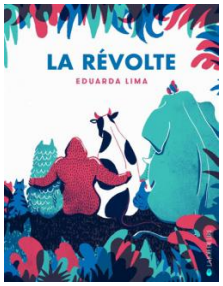


**Titre :** La révolte
**Auteur :** Lima, Eduarda
**Editeur :** La joie de lire
**Date édition :** 2020
**Support :** Livre

---

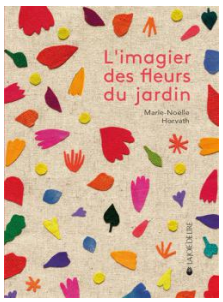


**Titre :** L'imagier des fleurs du jardin
**Auteur :** Horvath, Marie-Noëlle
**Editeur :** La Joie de lire
**Date édition :** 2021
**Support :** Livre

---

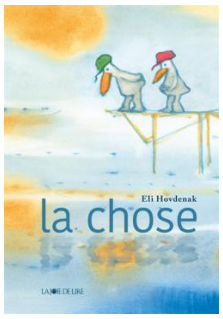


**Titre :** La chose
**Auteur :** Hovdenak, Eli
**Editeur :** La Joie de lire
**Date édition :** DL 2022
**Support :** Livre

---

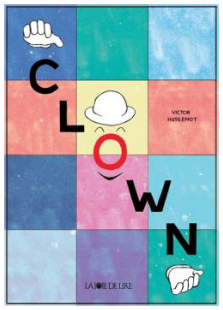


**Titre :** Clown
**Auteur :** Hussenot, Victor
**Editeur :** La Joie de lire
**Date édition :** 2021
**Support :** Livre

---

**Titre :** Le singe et l'épouvantail : d'après les fables de La Fontaine
**Auteur :** Senges, Pierre (1968-....)
**Editeur :** La joie de lire
**Date édition :** 2021
**Support :** Livre

---

# mediatheque-cote-d-or-recherche-la-joie-de-lire

**Titre :** C'était un matin
**Auteur :** Neeman, Sylvie (1963-....)
**Editeur :** la Joie de lire
**Date édition :** DL 2023
**Support :** Livre

---

**Titre :** Ne rien faire d'autre que d'être heureux
**Auteur :** Broyart, Benoît (1973-....)
**Editeur :** la Joie de lire
**Date édition :** DL 2023
**Support :** Livre

---

**Titre :** Les chemins de traverse
**Auteur :** Daufresne, Maylis
**Editeur :** la Joie de lire
**Date édition :** DL 2023
**Support :** Livre

---

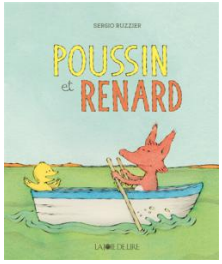


**Titre :** Poussin et Renard
**Auteur :** Ruzzier, Sergio (1966-....)
**Editeur :** la Joie de lire
**Date édition :** DL 2022
**Support :** Livre

---

**Titre :** Le livre bleu
**Auteur :** Zullo, Germano (1968-....)
**Editeur :** la Joie de lire
**Date édition :** DL 2022
**Support :** Livre

---