# Médiathèque Côte-d'Or - Recherche Les belles histoires

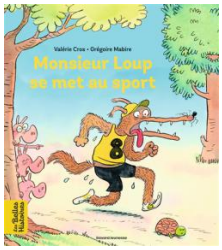


**Titre :** Monsieur Loup se met au sport
**Auteur :** Cros, Valérie
**Editeur :** Bayard jeunesse
**Date édition :** 2023
**Collections :** Les Belles Histoires
**Support :** Livre

---

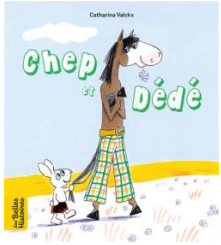


**Titre :** Chep et Dédé
**Auteur :** Valckx, Catharina (1957-....)
**Editeur :** Bayard Jeunesse
**Date édition :** 2022
**Collections :** Les belles histoires
**Support :** Livre

---

**Titre :** Le dessin magique
**Auteur :** Zagarriga, Mimi (19..-...)
**Editeur :** Bayard Jeunesse
**Date édition :** 2022
**Collections :** Les belles histoires
**Support :** Livre

---

**Titre :** Le placard aux sorcières
**Auteur :** Moreau-Dubois, Françoise (1952-...)
**Editeur :** Bayard Jeunesse
**Date édition :** 2022
**Collections :** Les belles histoires
**Support :** Livre

---

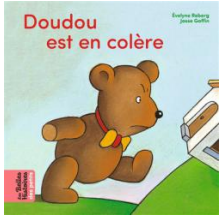


**Titre :** Doudou est en colère !
**Auteur :** Reberg, Evelyne (1939-...)
**Editeur :** Bayard jeunesse
**Date édition :** 2021
**Collections :** Les belles histoires
**Support :** Livre

---

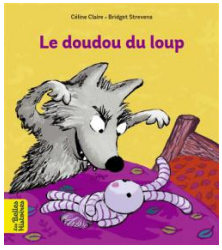


**Titre :** Le doudou du loup
**Auteur :** Claire, Céline (1973-....)
**Editeur :** Bayard jeunesse
**Date édition :** 2021
**Collections :** Les Belles Histoires
**Support :** Livre

# mediatheque-cote-d-or-recherche-les-belles-histoires

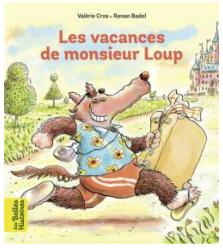


**Titre :** Les Vacances de monsieur Loup
**Auteur :** Badel, Ronan (1972-....)
**Editeur :** Bayard jeunesse
**Date édition :** 2020
**Collections :** Les belles histoires
**Support :** Livre

---

**Titre :** Le secret de la petite souris
**Auteur :** Chiche, Alain (1966-....)
**Date édition :** 2020
**Collections :** Les Belles Histoires
**Support :** Livre

---

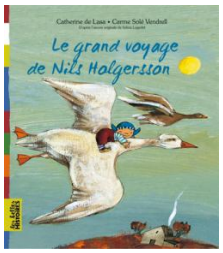


**Titre :** Le grand voyage de Nils Holgersson
**Auteur :** Lasa, Catherine de (1956-....)
**Editeur :** Bayard Jeunesse
**Date édition :** 2007
**Collections :** Les belles histoires
**Support :** Livre

---

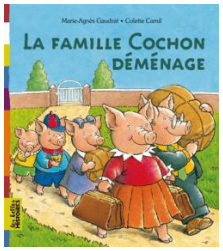


**Titre :** La famille Cochon déménage
**Auteur :** Gaudrat, Marie-Agnès (1954-....)
**Editeur :** Bayard Jeunesse
**Date édition :** 2007
**Collections :** Les belles histoires
**Support :** Livre

---