les-chercheurs-de-nuages

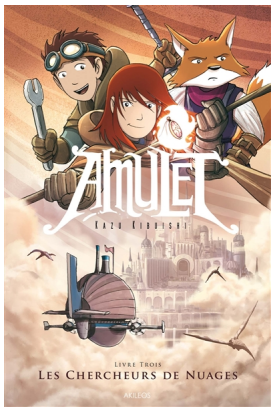

Livre

Auteur(s) : Kibuishi, Kazu (1978-...) (Auteur)
Titre(s) : Les chercheurs de nuages [Texte imprimé] / Kazu Kibuishi ; traduction... Achille(s).
Editeur(s) : Paris : Akiléos, impr. 2010 (impr. en Espagne).
Collection(s) : (Amulet ; livre 3).
Résumé : Dans ce troisième volet palpitant de la série Amulet, Emily, Navin et leur équipe de résistants affrètent un dirigeable et lancent à la recherche de Cielis, une ville mythique qui, croit-on, se situerait sur une île au-dessus des nuages. Le mystérieux Leon Barberousse est leur guide et un surprenant nouveau venu s est joint à leur équipage: Trellis, le fils du Roi des Aulnes. Mais est-il allié ou ennemi? Quant à Emily, sera-elle jamais capable de faire confiance à la voix de l amulette?.
Notes : Trad. du japonais.
Lien(s) : Série : Amulet. Vol 3.

Exemplaires

Code-barres	Support	Public	Cote	Situation	Nbre de réservations
4672730064	Livre	Adolescent	BD 14 KIB 3	Sorti	0
*4998060064	Livre	Adolescent	BD 14 KIB	Disponible	0