# c-est-quoi-l-ecologie

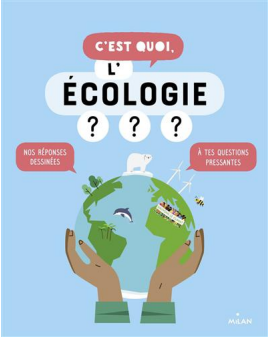


Livre

**Auteur(s)** : Azam, Jacques (1961-...) (Auteur)
**Titre(s)** : C'est quoi, l'écologie ? [Texte imprimé] / [réalisation et dessin, Jacques Azam].
**Editeur(s)** : Toulouse : Milan, DL 2020 (85-Luçon : Impr. Pollina). ; Toulouse : Milan, DL 2020. ; 85-Luçon : Impr. Pollina.
**Résumé** : Pourquoi on ne donne plus de sacs en plastique à la caisse ? Pourquoi il faut réduire les déchets ? Pas plus de 2 °C : il vient d'où, cet objectif pour la planète ? C'est quoi, un réfugié climatique ? C'est quoi, le réchauffement climatique ?... L'écologie fait aujourd'hui partie des programmes scolaires, et écoliers et collégiens sont sensibilisés au réchauffement climatique, aux problèmes de pollution et aux enjeux de la protection des ressources naturelles de notre planète. Des réponses en BD à toutes ces questions et à bien d'autres pour décrypter les enjeux de l'écologie.
**Notes** : Reprend des épisodes de la série animée "1 jour 1 question". - Glossaire.
**Sujet(s)** : Environnement ** Protection Conservation des ressources naturelles Ecologie Ouvrages pour la jeunesse
**Indice(s)** : 363.7

Exemplaires

| Code-barres | Support | Public | Cote | Situation | Nbre de réservations |
|---|---|---|---|---|---|
| 6245020064 | Livre | Jeunesse | JD 363.7 AZA | Sorti | 0 |
| *6282280064 | Livre | Jeunesse | JD 363.7 AZA | Disponible | 0 |